

Weller Automobile GmbH + Co KG

Angebotsnummer: 5022559

Ausdruck vom: 26.04.2024

## Fiat 500e "Icon" 42kwh Navi Rückfahrkamera Sitzheizung Klimaautomatik



weller AUTOMOBILE

FIAT

Preis:	22.830,- €
Zustand:	Gebrauchtfahrzeug
Karosserie:	Kleinwagen
Leistung:	87 kW (118 PS)
Kraftstoff:	Elektro
Getriebe:	Automatik
Kilometerstand:	15000
Vorbesitzer:	1
Außenfarbe:	Schwarz
Polsterung:	Stoff
Türen:	3
Erstzulassung:	10 . 2022
Umweltplakette:	
Energieeffizienz:	A+++

[Fahrzeugangebot online ansehen](#)

Sehr geehrter Kunde,

vielen Dank für Ihr Interesse an unserem Fahrzeug. Dieses Angebot ist freibleibend und unverbindlich.

Irrtümer und Zwischenverkauf bleiben unserem Hause vorbehalten. Gerne nehmen wir Ihren Gebrauchten auch in Zahlung. Zu einer Testfahrt sind Sie nach kurzer Terminabsprache herzlich eingeladen.

Mit freundlichen Grüßen

Weller Automobile GmbH + Co KG

### Fahrzeugstandort

Weller Automobile GmbH + Co KG

Berliner Str. 40  
74321 Bietigheim-Bissingen

 07142 / 9540 - 70

 07142 / 9540 - 39

### Ansprechpartner

Verkaufs Team

 +49 (0)7142 - 95400

 07142 / 9540 - 39

 berliner@weller.lead.carzilla.de

## Weller Automobile GmbH + Co KG

Angebotsnummer: 5022559

Ausdruck vom: 26.04.2024

### Finanzierungsbeispiel

Gesamtpreis :	22.830,- €
Anzahlung :	4.566,- €
Nettodarlehensbetrag:	18.264,- €
Laufzeit :	60 Monate
Monatliche Rate :	360,- €

Effektiver Jahreszins :	6,99 %p.A.
Sollzinssatz :	6,8 %
Bruttodarlehensbetrag :	21.596,- €
Zinsen:	3.332,- €
Bearbeitungsgebühr :	--
Ratenabsicherung :	--
Mtl. Ratenabsicherung :	--
Bank :	Santander Consumer Leasing GmbH, Santander-Platz 1, 41061 Mönchengladbach

### Verbrauch

#### Verbrauch und Emissionen (NEFZ) \*

CO2-Emission* :	0 g/km
Stromverbrauch kombiniert*:	14,3 kWh/100 km

#### Verbrauch und Emissionen (WLTP) \*

CO2-Emission* :	0 g/km
Stromverbrauch kombiniert* :	14,3 kWh/100 km
Elektrische Reichweite* :	312 km
Batteriekapazität* :	42 kWh

1Diese E-Auto spezifischen Informationen werden ohne jegliche Gewähr und Haftung bereitgestellt und sind nicht Bestandteil der Fahrzeugbeschreibung und des Angebotes des inserierenden Autohändlers. Die Datenqualität ist maßgeblich davon abhängig, ob das Fahrzeug eindeutig einem Referenztypen zugeordnet werden kann.

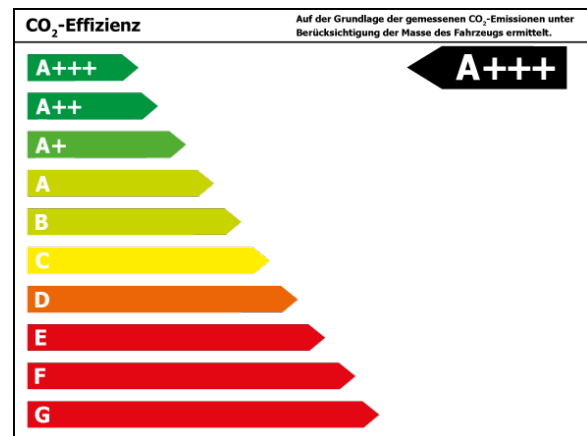

\*Weitere Informationen zum offiziellen Kraftstoffverbrauch und den offiziellen spezifischen CO<sub>2</sub>-Emissionen neuer Personenkraftwagen können dem 'Leitfaden über den Kraftstoffverbrauch, die CO<sub>2</sub>-Emissionen und den Stromverbrauch neuer Personenkraftwagen' entnommen werden, der an allen Verkaufsstellen und bei 'Deutsche Automobil Treuhand GmbH' unter [www.dat.de](http://www.dat.de) unentgeltlich erhältlich ist.

## Weller Automobile GmbH + Co KG

Angebotsnummer: 5022559

Ausdruck vom: 26.04.2024

### Ausstattungen

#### Komfort

Klimaautomatik	Sitzheizung	Tempomat
Standheizung	Multifunktionslenkrad	Keyless Go
Zentralverriegelung	Elektr. Fensterheber	Elektr. Aussenspiegel
Servolenkung	Teilbare Rücksitzlehne	Mittelarmlehne
Einstellbare Lenksäule		

#### Entertainment

Navigationssystem	USB-Anschluss	MP3
Bluetooth	DAB	Musikstreaming
Freisprecheinrichtung	Apple CarPlay	Android Auto
Touchscreen	Radio	Telefonvorbereitung

#### Sicht

Rückfahrkamera	LED-Tagfahrlicht	Colorverglasung
Beheizbare Außenspiegel	LED-Rückleuchten	

#### Assistenzsysteme

Regensensor	Lichtsensoren	Berganfahrassistent
Abstands-/Kollisionswarner	Spurhalteassistent	Verkehrszeichenerkennung

#### Sonstiges

Allwetterreifen	Alufelgen
-----------------	-----------

#### Sicherheit

Kopfairbag	Seitenairbags	ABS
Airbag	Beifahrerairbag	Wegfahrsperre
ESP	Reifendruckkontrolle	ISOFIX Kindersitzbefestigung

#### Technik

Bordcomputer

#### Qualität

HU/AU neu

### Beschreibung

Antiblockiersystem (ABS), elektronisches Stabilitätsprogramm (ESP), Leichtmetallfelgen, Servolenkung, Standheizung, Tempomat (Geschwindigkeitsregler), Zentralverriegelung mit Fernbedienung, Bordcomputer, Onyx Schwarz-Uni-Lackierung, ISOFIX-Vorrüstung (Kindersitzsystem), Automatik Getriebe, Berg-Anfahr-Assistent, Außenspiegel elektrisch einstellbar beheizt, elektrische Fensterheber vorn, Kollisionswarner, LED-Rückleuchten, LED-Tagfahrlicht, Bluetooth Schnittstelle, USB-Anschluss, Rückfahrkamera, Rücksitzlehne geteilt umklappbar, Automatisches Abblendlicht, Verkehrsschilder

## Weller Automobile GmbH + Co KG

Angebotsnummer: 5022559

Ausdruck vom: 26.04.2024

---

Erkennung, Sitzheizung vorne, Sitzhöhenverstellung Fahrerseite, Lenkrad verstellbar, Mittelarmlehne vorne, 42 kWh Batterie, Apple-CarPlay und Android-Auto, U-Connect Radio Bluetooth USB, Radio-Navigationssystem, Stoff Nadelstreifen Anthrazit, Fahrer, Beifahrer, Seiten- und Kopfairbag, Lenkradfernbedienung für Radio, Regensensor, Klimaautomatik, Spurassistent, Reifendruckkontrollsystem, Key-Free-System, Digitaler Radio-Empfang (DAB), Touchscreen

---

Weller Automobile GmbH + Co KG

Angebotsnummer: 5022559

Ausdruck vom: 26.04.2024



weller AUTOMOBILE

FIAT



Weller Automobile GmbH + Co KG

Angebotsnummer: 5022559

Ausdruck vom: 26.04.2024

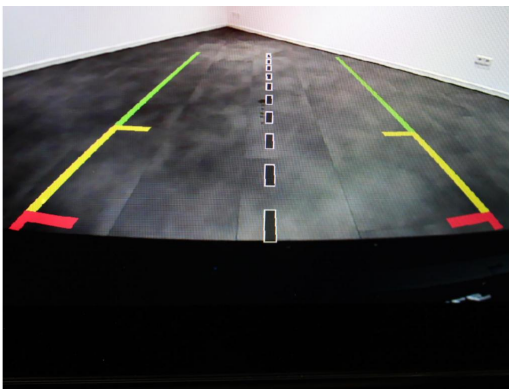

**Weller Automobile GmbH + Co KG**

Angebotsnummer: 5022559

Ausdruck vom: 26.04.2024

