

Weller Geisinger Straße

Angebotsnummer: BAAF221

Ausdruck vom: 26.04.2024

## Ford Transit 2.0 TDCi 350 L4 "Trend" Pritsche Doppelkabine - Anhängerkupplung



weller AUTOMOBILE



|                   |  |
|-------------------|--|
| Preis:            | 47.440,- €   |
| Zustand:          | Neufahrzeug  |
| Karosserie:       | Pritsche   |
| Leistung:         | 121 kW (165 PS)  |
| Kraftstoff:       | Diesel   |
| Getriebe:         | Schaltgetriebe   |
| Kilometerstand:   | 0  |
| Vorbesitzer:      | --   |
| Außenfarbe:       | Weiss  |
| Polsterung:       | Stoff  |
| Türen:            | 4  |
| Erstzulassung:    | --   |
| Umweltplakette:   |  Euro6d |
| Energieeffizienz: | E  |

[Fahrzeugangebot online ansehen](#)

Sehr geehrter Kunde,

vielen Dank für Ihr Interesse an unserem Fahrzeug. Dieses Angebot ist freibleibend und unverbindlich.

Irrtümer und Zwischenverkauf bleiben unserem Hause vorbehalten. Gerne nehmen wir Ihren Gebrauchten auch in Zahlung. Zu einer Testfahrt sind Sie nach kurzer Terminabsprache herzlich eingeladen.

Mit freundlichen Grüßen

Weller Geisinger Straße

### Fahrzeugstandort

Weller Geisinger Straße

Geisinger Straße 55  
74321 Bietigheim-Bissingen

 07142-9540520



### Ansprechpartner

Verkaufs Team

 +49 (0)7142 - 95400

 07142 / 9540 - 39

 berliner@weller.lead.carzilla.de

Weller Geisinger Straße

Angebotsnummer: BAAF221

Ausdruck vom: 26.04.2024

## Finanzierungsbeispiel

Fragen Sie nach unseren Finanzierungsangeboten.  
Gerne nehmen wir Ihren Gebrauchten in Zahlung !

Bitte beachten Sie, dass bei allen Angaben zum Fahrzeug Irrtümer und Änderungen vorbehalten sind!

## Verbrauch

### Verbrauch und Emissionen (NEFZ) \*

|                              |              |
|------------------------------|--------------|
| Innerorts* :                 | 8,2 l/100 km |
| Ausserorts* :                | 7,7 l/100 km |
| Kombiniert* :                | 7,2 l/100 km |
| CO <sub>2</sub> -Emission* : | 207,0 g/km   |

### Verbrauch und Emissionen (WLTP) \*

|                              |              |
|------------------------------|--------------|
| Langsam* :                   | 8,2 l/100 km |
| Mittel* :                    | 7,2 l/100 km |
| Schnell* :                   | 6,8 l/100 km |
| Sehr schnell* :              | 9,0 l/100 km |
| Kombiniert* :                | 7,9 l/100 km |
| CO <sub>2</sub> -Emission* : | 207 g/km     |

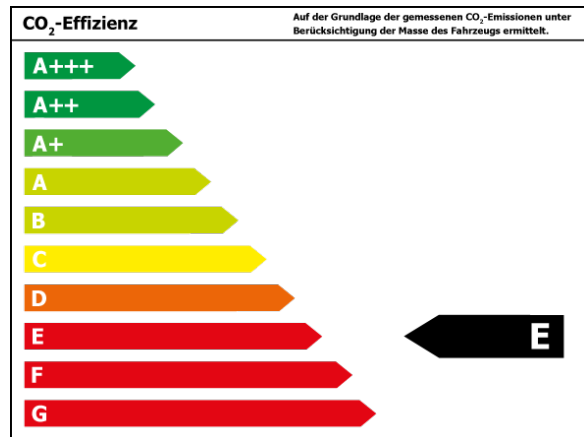

\*Weitere Informationen zum offiziellen Kraftstoffverbrauch und den offiziellen spezifischen CO<sub>2</sub>-Emissionen neuer Personenkraftwagen können dem 'Leitfaden über den Kraftstoffverbrauch, die CO<sub>2</sub>-Emissionen und den Stromverbrauch neuer Personenkraftwagen' entnommen werden, der an allen Verkaufsstellen und bei 'Deutsche Automobil Treuhand GmbH' unter [www.dat.de](http://www.dat.de) unentgeltlich erhältlich ist.

Weller Geisinger Straße

Angebotsnummer: BAAF221

Ausdruck vom: 26.04.2024

## Ausstattungen

### Sonstiges

Anhängerkupplung

### Entertainment

Navigationssystem

Bluetooth

USB-Anschluss

Telefonvorbereitung

MP3

Freisprecheinrichtung

Radio

### Assistenzsysteme

Abstandsregeltempomat

Berganfahrassistent

Lichtsensoren

Spurhalteassistent

Müdigkeitserkennung

Notbremsassistent

Regensensor

### Komfort

Klimaautomatik

Beheizbare Frontscheibe

Elektr. Fensterheber

Einstellbare Lenksäule

Sitzheizung

Elektr. Außenspiegel

Mittelarmlehne

Tempomat

Multifunktionslenkrad

Zentralverriegelung

### Sicht

Rückfahrkamera

Tagfahrlicht

Beheizbare Außenspiegel

Nebelscheinwerfer

### Technik

Bordcomputer

Partikelfilter

Start-Stop-Automatik

### Sicherheit

ESP

Airbag

ABS

Beifahrerairbag

Traktionskontrolle

Seitenairbags

### Nutzfahrzeuge

Kabine

## Beschreibung

Antiblockiersystem (ABS), elektronisches Stabilitätsprogramm (ESP), Frostweiß-Uni-Lackierung, LACKIERUNG FROST-WEISS, ANHAENGEVORRICHTUNG, Anhängerkupplung, DOPPELKABINE, RESERVERAD, Fahrer- und Beifahrerairbag, Berg-Anfahr-Assistent, Mittelarmlehne vorne, Sitzheizung vorne, SYNC IV Touchscreen USB Bluetooth Streaming, 6-GANG RWD, 2.0 TDCI 125KW/170PS MHEV, Stoff, AIRBAG, BEIFAHRERSEITE, AUSSENSPIEGEL, ELEKTRISCH ANKLAPPBAR

Weller Geisinger Straße

Angebotsnummer: BAAF221

Ausdruck vom: 26.04.2024



weller AUTOMOBILE

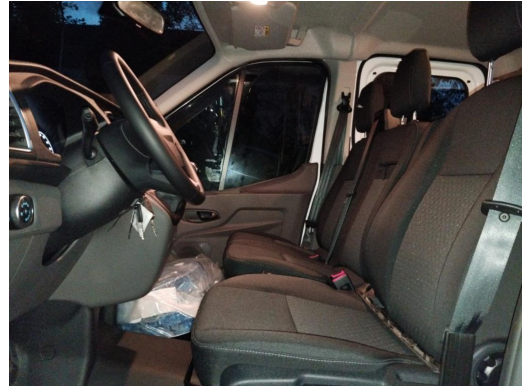
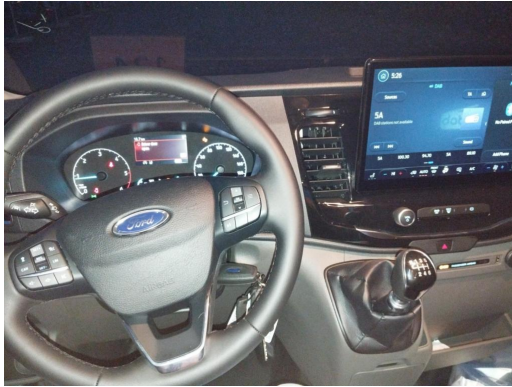

**Weller Geisinger Straße**

Angebotsnummer: BAAF221

Ausdruck vom: 26.04.2024

